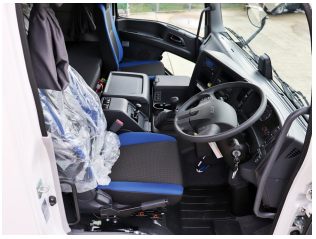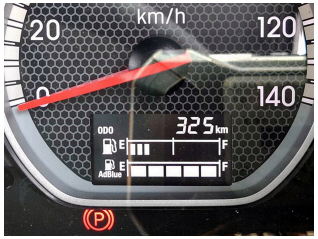管理番号	メーカー名	
17337	いすゞ	
車名	車両総重量	年式
ギガ	19,970(kg)	令和5年
形状		
ダンプ,標準（ダンプ） 車種は変更になる場合があります。 あらかじめご了承ください		
走行距離	車検	
325(km)	車検切れ（ナンバー付き）	
型式	装備	
2PG-CXZ77CT	オートエアコン/エアコン/パワーステアリング/ パワーウィンドウ/エアバッグ/ABS	
E/G形式	馬力	排気量
6UZ1	380(PS)	9830(cc)
積載量	荷台内寸（L × W × H）	
9,100(kg)	510 × 220 × 50 (cm)	
色	車輌本体価格	
白	(円)	
備考		
未使用車 極東開発(DD10-761) 電動コボレン付		
QRコード		
QRコードを読み取ると、Webサイトで詳細情報をご確認いただけます。